重要なお知らせ

2025年版ぴぃくらぶカレンダーの購入は、オンラインストアからのみとなります。
下記をご覧いただき「博進堂Yahoo!店」よりご購入ください。※一部店舗での販売あり。

博進堂 Yahoo! 店での購入方法

パソコンまたはスマートフォンで商品ページへアクセスしましょう

パソコンの場合

Google や Yahoo! で
【ぴぃくらぶカレンダー　ヤフー】
で検索

【博進堂 Yahoo! 店 -
ぴぃくらぶカレンダー 2025】
をクリック

https://store.shopping.yahoo.co.jp/hakushindo-store/

スマートフォンの場合

＼博進堂Yahoo!店／

こちらから
アクセス
してください

商品をカートに入れましょう

画像は
パソコンでの
操作画面
です。

※画像はダミーで制作したもので
実際の画面とは異なります。

※キレイさん・湯時郎2025年版は
発行しません。詳しくはHPまたは
下のQRコードよりご確認ください。

1 ご希望の商品を
クリック

2 数量を入力

3 カートに入れる
ボタンを押す

裏面へ続く

ご注文手続きをしましょう

※画像はダミーで制作したもので
実際の画面とは異なります。

4 ログインしてご注文
もしくは
ログインせずにご注文
のどちらかを選択し、ご注文手続きへ

ログインしてご注文される方

既にYahoo! JAPAN IDをお持ちの方

IDとパスワードを入力の上、購入手続きにお進みください。

Yahoo! JAPAN IDをお持ちでない方

「新規取得」より必要情報を入力の上、
ID取得後に購入手続きを進めてください。

新規でYahoo! JAPAN IDを発行し購入手続きをされる方には、割引クーポン等のサービスなどを受けられる場合がございますので、是非ご活用ください。

ログインせずにご注文される方

表示された必要情報をご入力の上、
購入手続きを進めてください。

5 ご注文内容の確認 ボタンを押す

6 ご注文内容について間違いがなければ、
ご注文を確定する ボタンを押す

キレイさん・湯時郎ファンの方も
この機会に便蔵さまを買ってみてね!

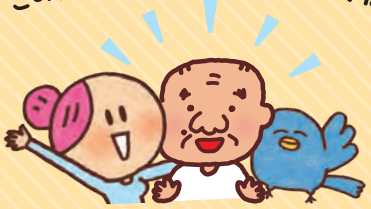

購入手続き完了です!

発送時期について

10月より発送開始予定。発送開始直後は大変混み合いますので、最長で2ヶ月後が商品到着の目安です。

返品、交換について

商品管理には万全を期しておりますが、万が一不良品がございましたら、お問合せフォームにてご連絡ください。商品到着後、7日間以内のご連絡をお願いいたします。なお、お客様都合による返品・交換は受け付けておりませんので、ご了承ください。

2025ぴぃくらぶカレンダー

商品名

冊

注文日

月　　日

に注文したよ!